HECTAAR

BELSELE
BERGSTRAAT
LOT 02

tuinberging
serre
tuinberging opp: 16m²
LOT 3 opp. 366,90 m²
LOT 4 opp. 340,32 m²
LOT 5 opp. 346,77 m²
LOT 6 opp. 353,21 m²
LOT 7 opp. 359,66 m²
LOT 8 opp. 364,15 m²
LOT 9 opp. 407,86 m²
nieuw te bouwen woning opp: 74,65 m² vp: 18,00 mTaw
nieuw te bouwen woning opp: 74,65m² vp: 18,00 mTaw
nieuw te bouwen woning opp: 72,80 m² vp: 18,00 mTaw
nieuw te bouwen woning opp: 72,80 m² vp: 18,00 mTaw
nieuw te bouwen woning opp: 72,80 m² vp: 18,00 mTaw
nieuw te bouwen woning opp: 72,80 m² vp: 18,00 mTaw
nieuw te bouwen woning opp: 75,90 m² vp: 18,00 mTaw
GEGEVENS PERCEEL
Bergstraat 56, 9111 Sint-Niklaas
Afd. 9 Belsele, Sie C, nrs: 777g, 777f
oppervlakte: 6233,33 m²
LOT 10 opp. 2483,34 m²
GEMEENSCHAPPELIJKE WADI
carport opp: 82,50 m²
nieuw te bouwen woning opp: 84 m² vp: 18,10 mTaw
nieuw te bouwen woning opp: 85,05 m² vp: 18,10 mTaw
woning
ZONE VOOR AFVALOPHALING opp: 23,01 m²
LOT 1 opp. 580,41 m²
LOT 11 opp. 30 m²
LOT 2 opp. 600,72 m²
Bergstraat
zone van 5m, vrij te houden van afsluitingen, materiaal en constructies
erfdienstbaarheidszone

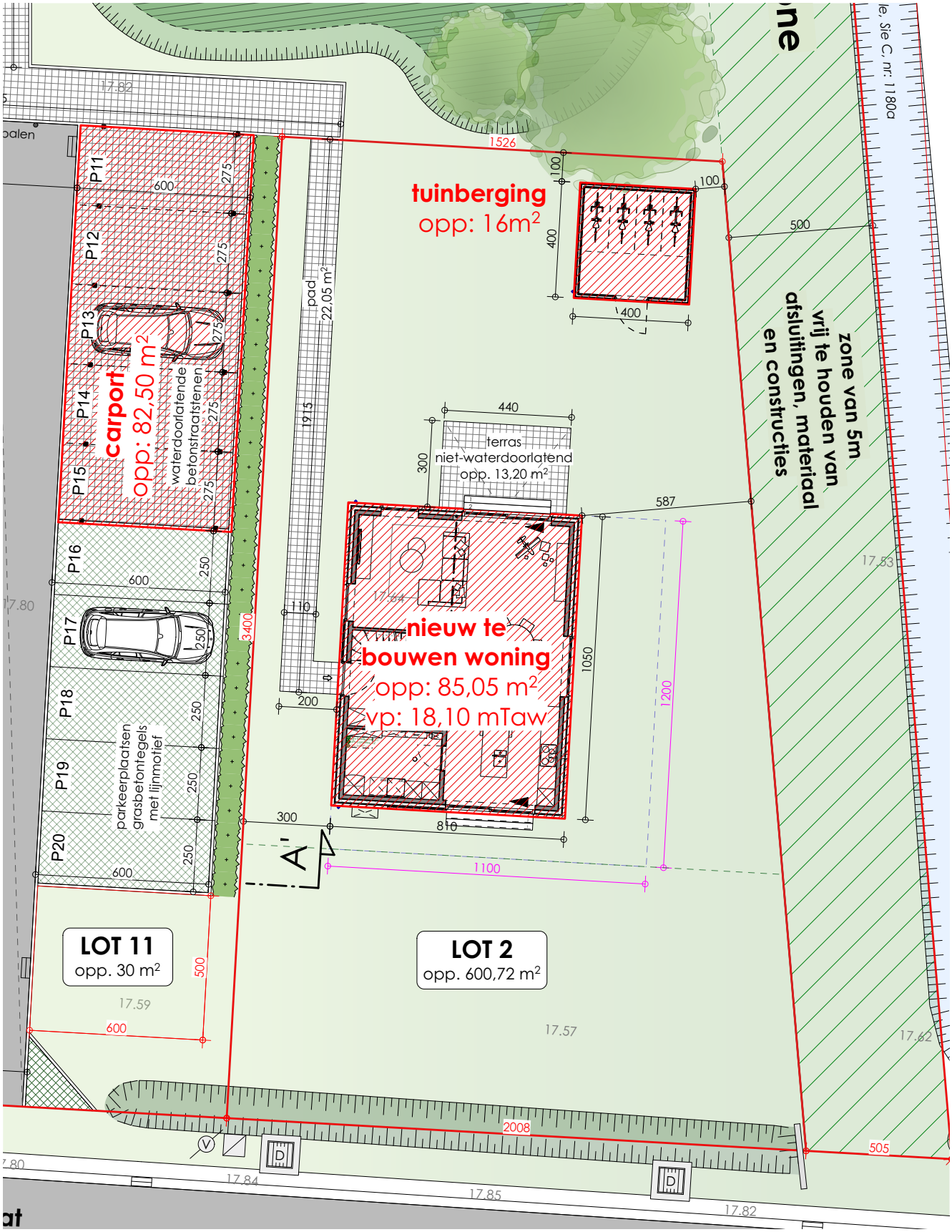
tuinberging
opp: 16m²
carport
opp: 82,50 m²
waterdoorlatende betonstraatstenen
pad
22,05 m²
terras
niet-waterdoorlatend
opp. 13,20 m²
nieuw te bouwen woning
opp: 85,05 m²
vp: 18,10 mTaw
zone van 5m vrij te houden van afsluitingen, materiaal en constructies
parkeerplaatsen grasbetontegels met lijnmotief
LOT 11
opp. 30 m²
LOT 2
opp. 600,72 m²
P11
P12
P13
P14
P15
P16
P17
P18
P19
P20
A
A'
1526
2008
505
3400
1915
1050
1200
1100
810
587
440
300
500
400
100
600
250
275
200
110
17.82
17.80
17.53
17.64
17.59
17.57
17.62
17.84
17.85
17.82

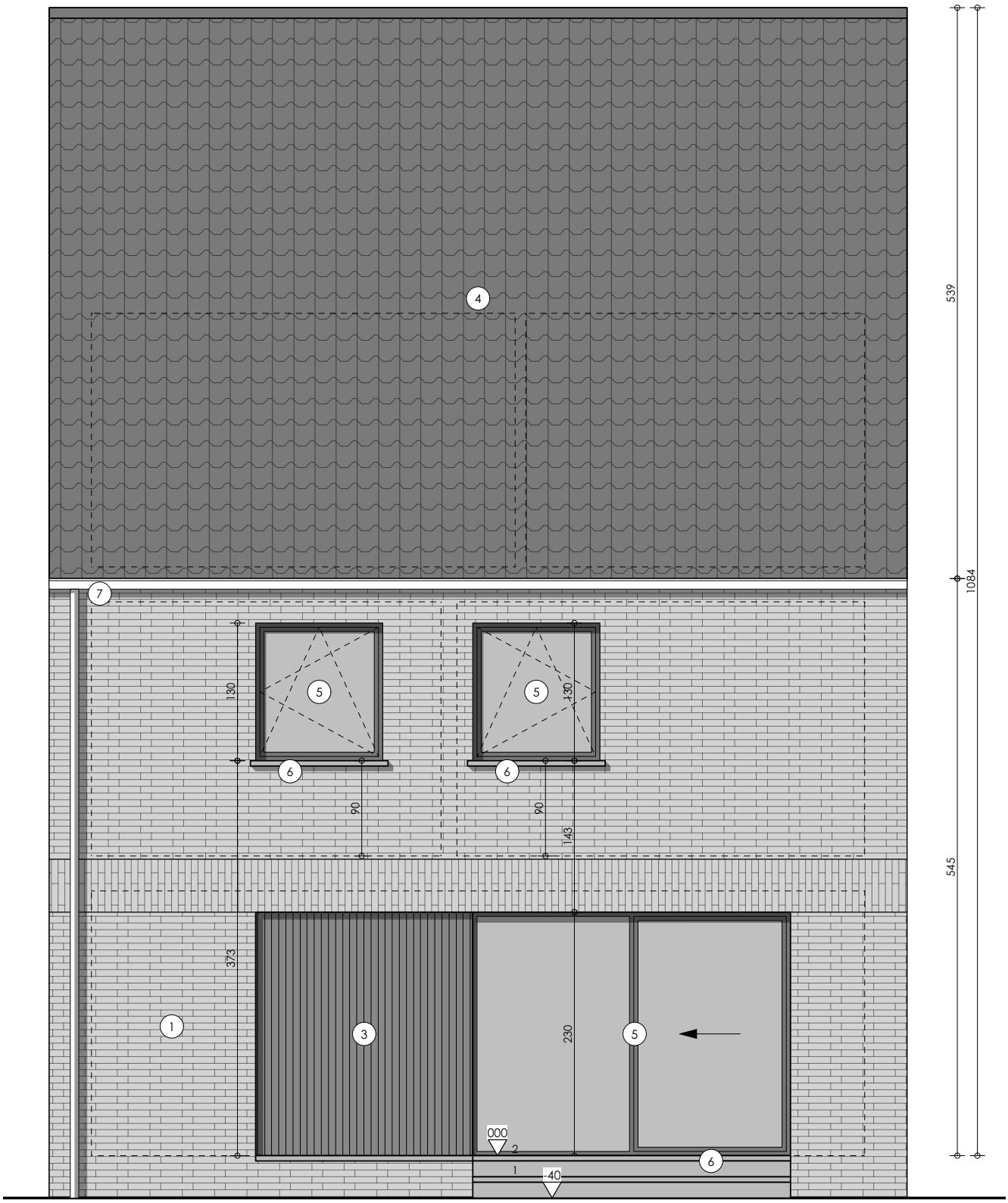
4
7
5
6
130
90
143
373
1
3
230
000
2
1
-40
539
1084
545

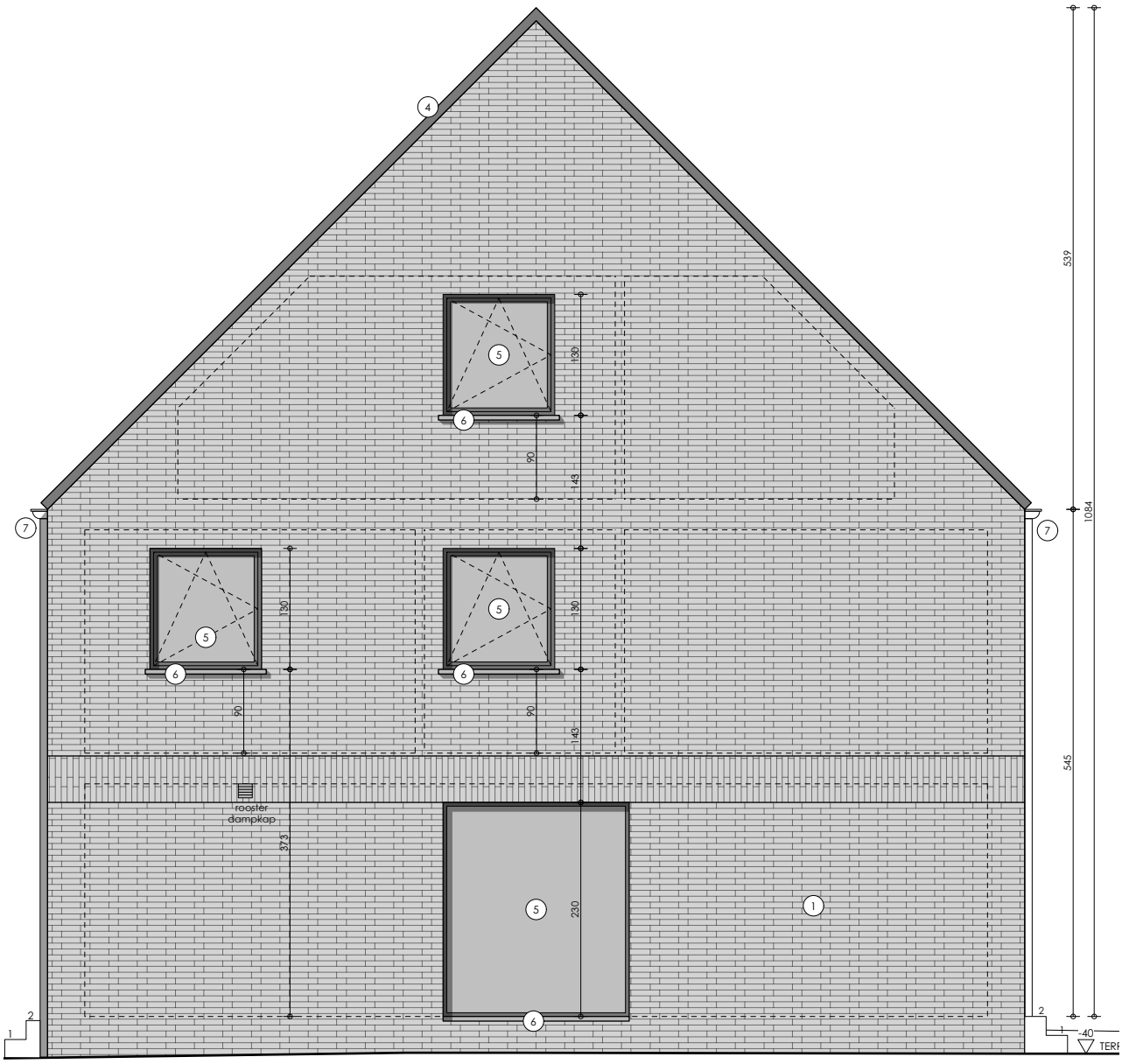
4
5
6
7
1
130
90
143
373
230
539
1084
545
40
rooster
dampkap
1
2

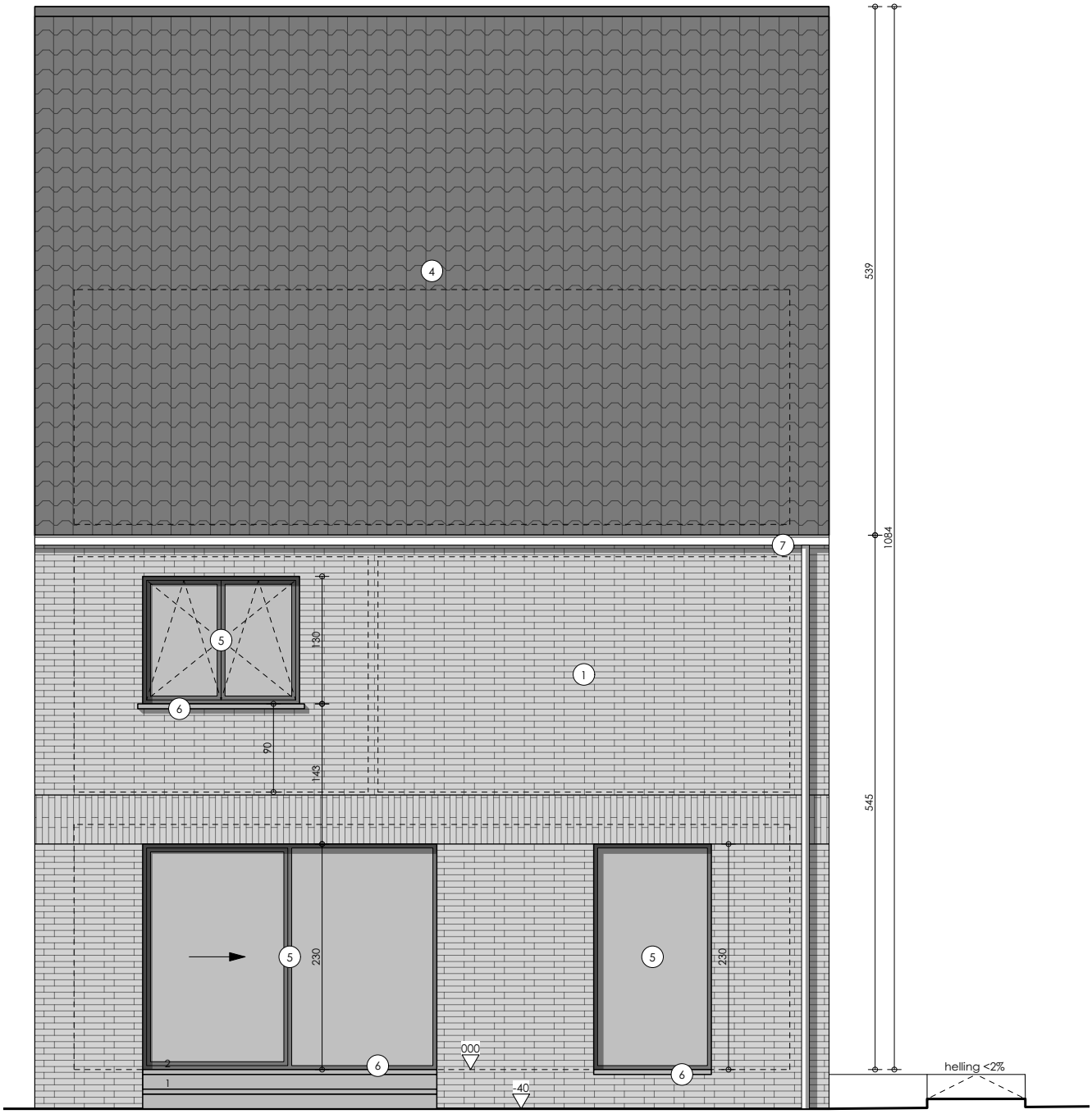
4
7
5
6
1
130
90
143
230
5
6
2
1
000
-40
5
230
6
539
1084
545
helling <2%

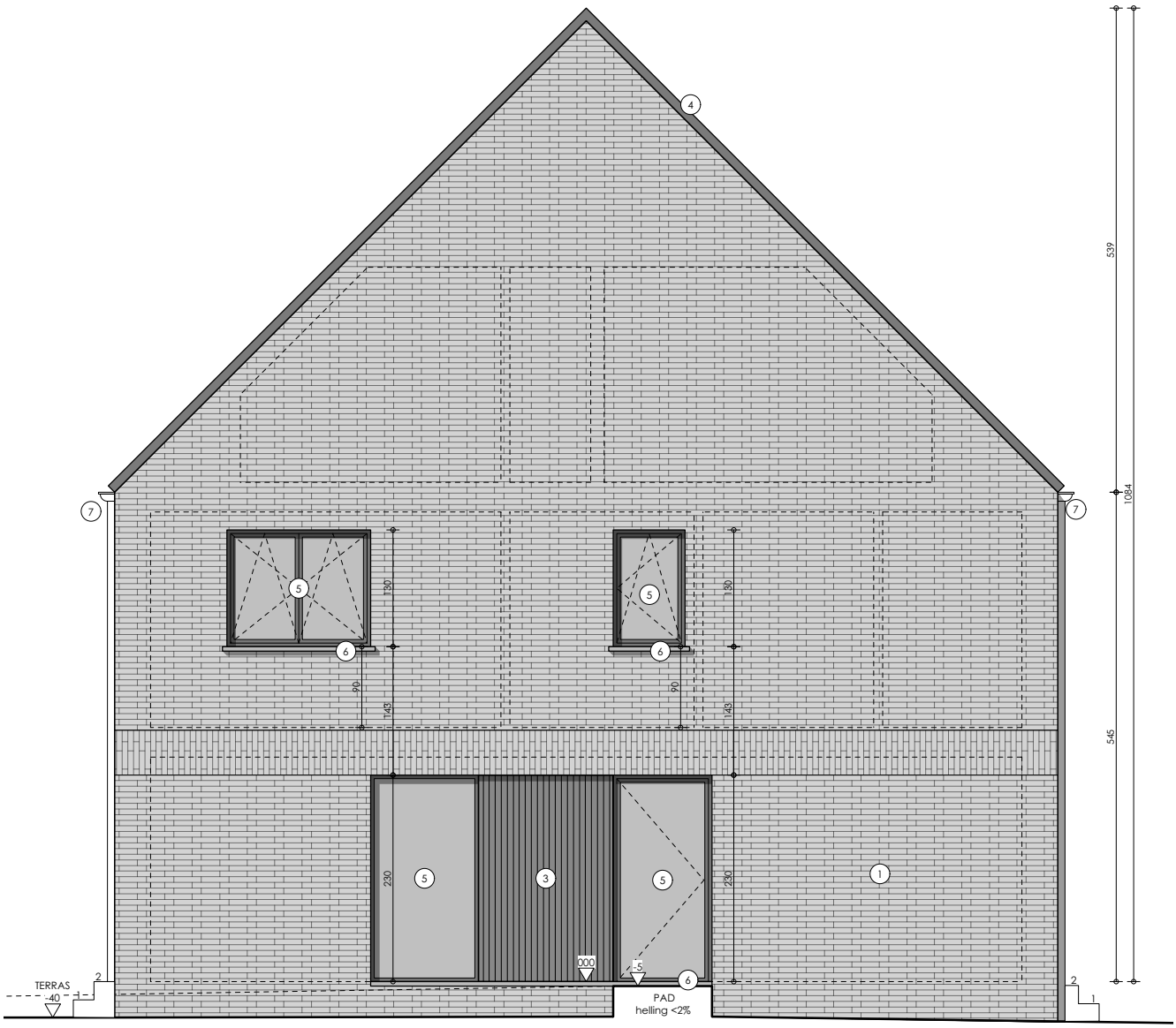
4
7
7
5
6
130
90
143
5
6
130
90
143
539
1084
545
5
230
3
5
230
1
000
-5
6
TERRAS
-40
2
1
PAD
helling <2%
2
1

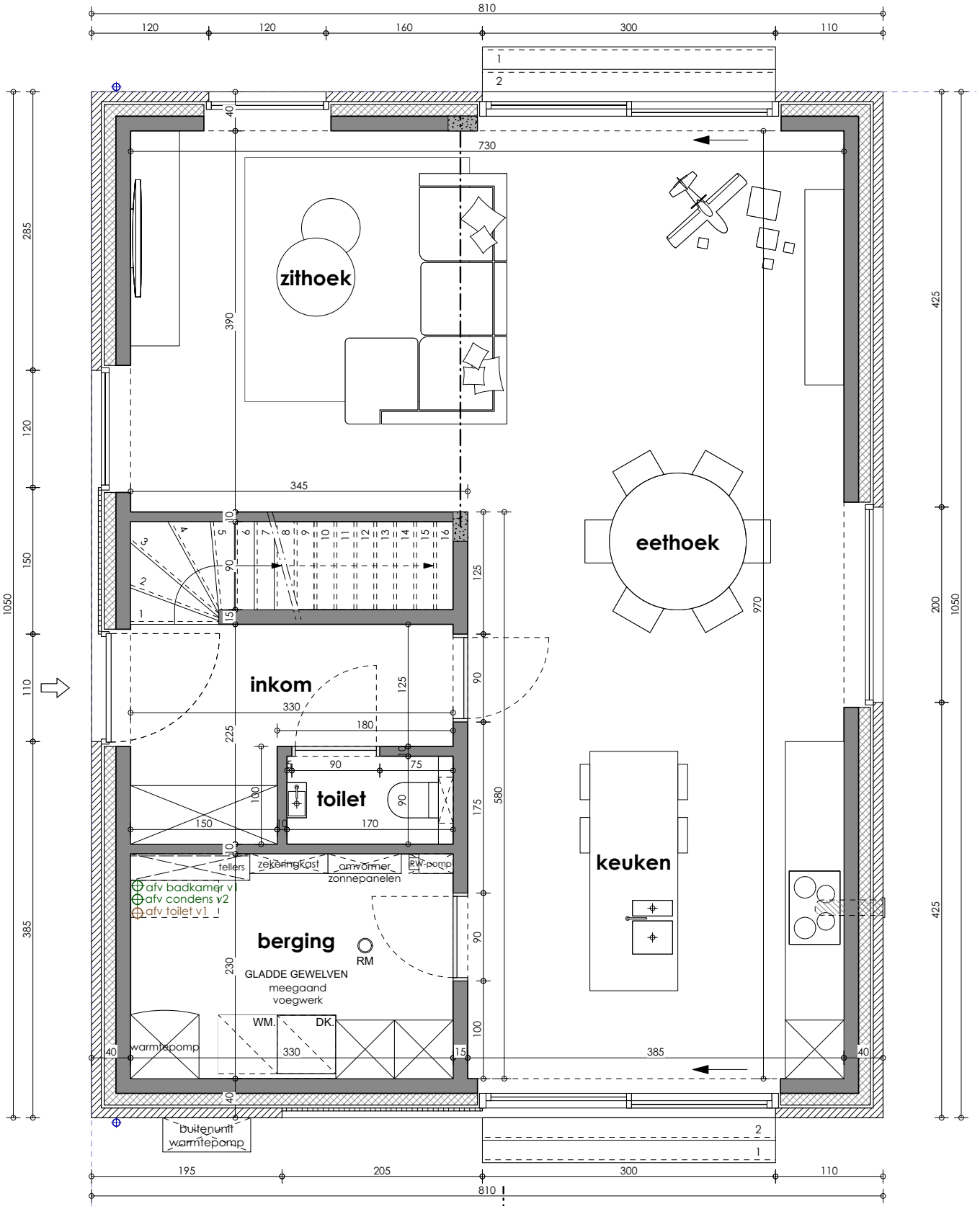
zithoek
eethoek
inkom
toilet
keuken
berging
RM
GLADDE GEWELVEN
meegaand
voegwerk
WM.
DK.
warmtepomp
tellers
zekeringkast
omvormer
RW-pomp
zonnepanelen
afv badkamer v1
afv condens v2
afv toilet v1
buitenunit
warmtepomp
810
120
120
160
300
110
730
390
345
125
90
330
180
225
75
100
150
170
175
580
970
385
230
285
120
150
110
1050
425
200
195
205

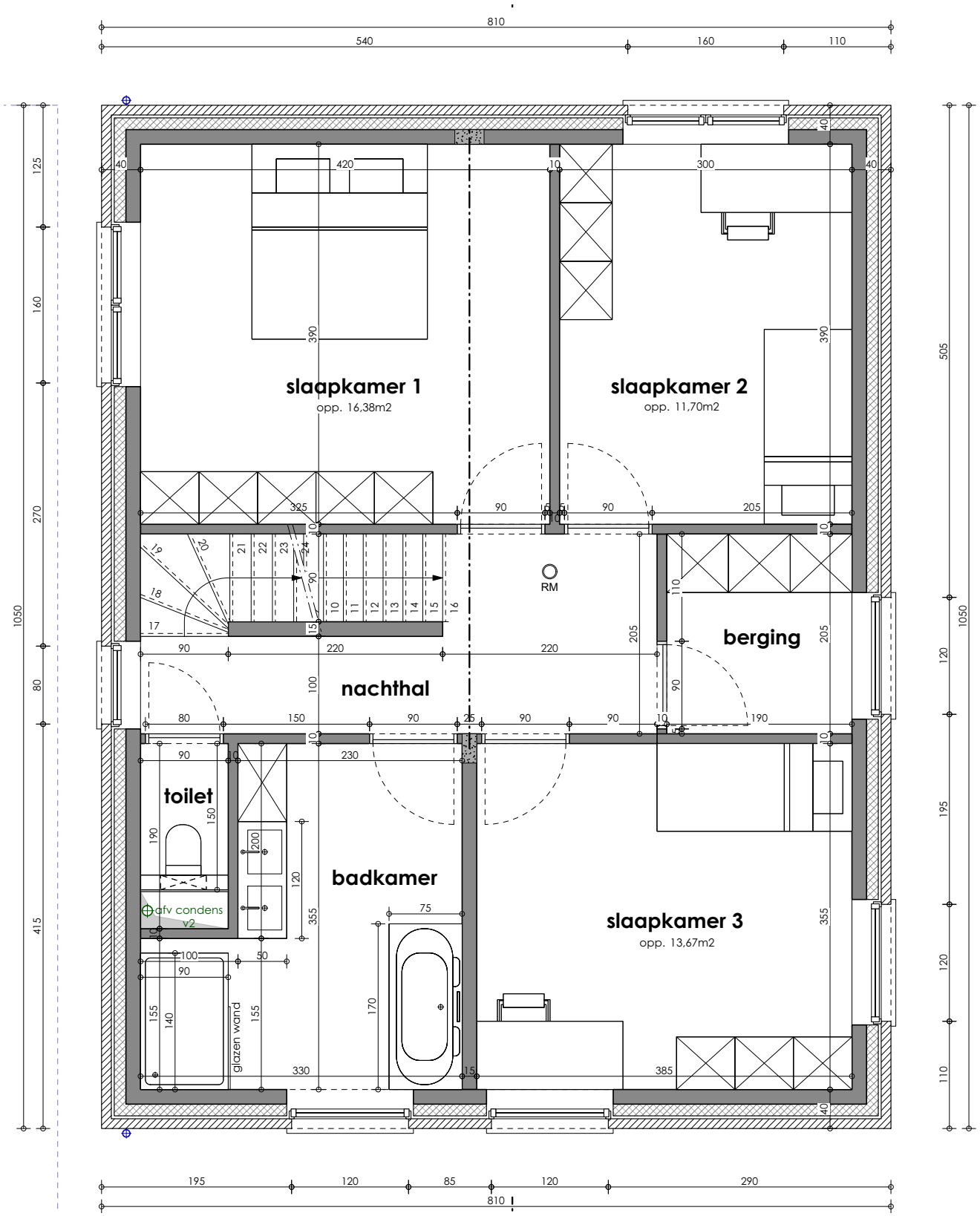
slaapkamer 1
opp. 16,38m2
slaapkamer 2
opp. 11,70m2
berging
nachthal
toilet
badkamer
slaapkamer 3
opp. 13,67m2
RM
afv condens
v2
glazen wand

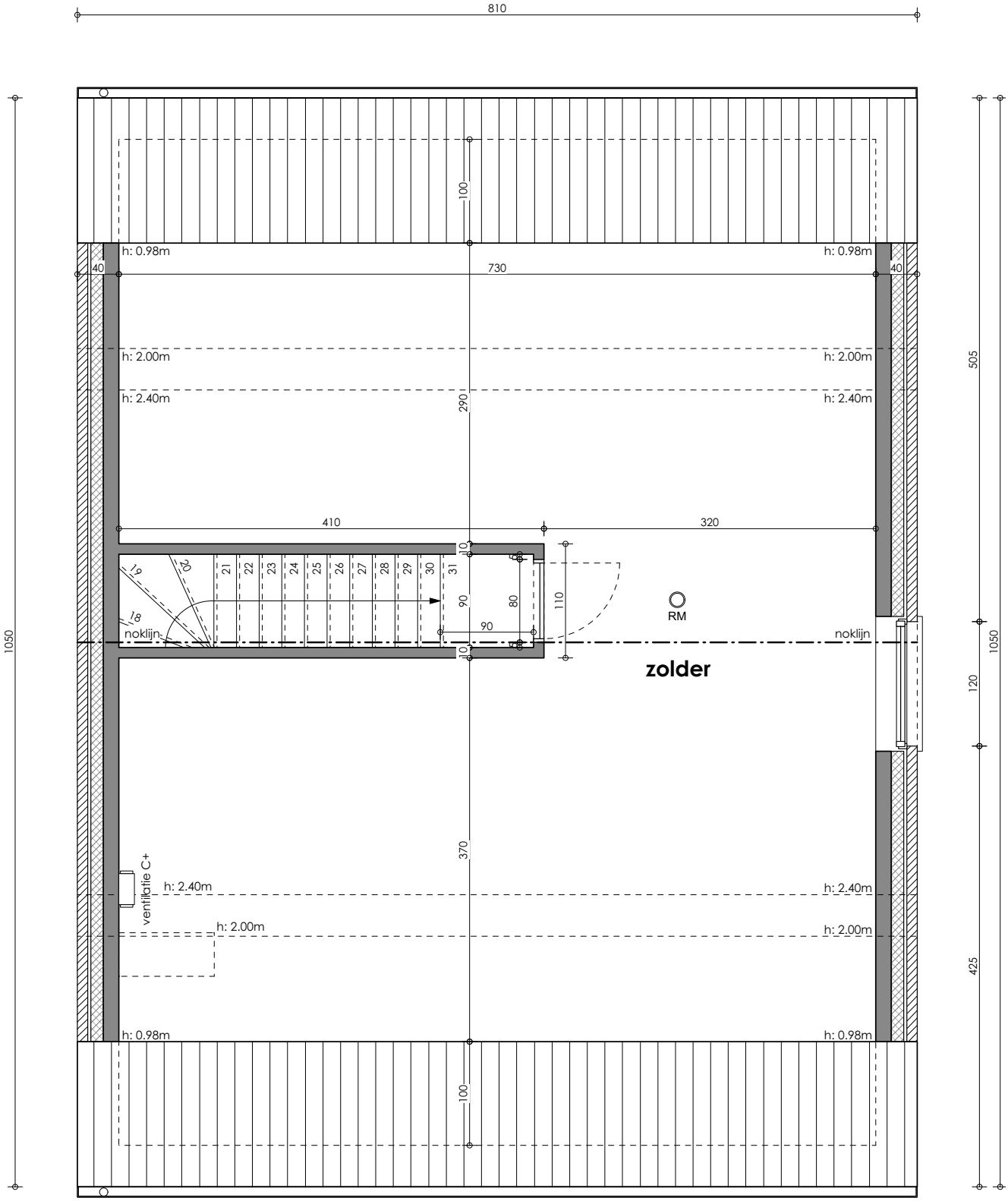
810
1050
100
h: 0.98m
40
730
h: 2.00m
h: 2.40m
290
505
410
320
10
19
20
21
22
23
24
25
26
27
28
29
30
31
18
noklijn
90
80
110
RM
zolder
120
370
425
ventilatie C+